werk BILDENDE
daten KUNST
bank SACHSEN

Peter Schettler

1944.04.30 - 2021.12.15

Bestandsverzeichnis

Schettler, Peter [Malerei]

Permalink: https://www.werkdatenbank.de/documents/obj/wdb_00005977
Bildrechte: © Schettler, Peter
Inhaber:in der Rechte an der Abbildung: Schettler, Peter, RV-FZ-PA

Schettler, Peter
Jugendliches Selbstbildnis

1968

Gemälde, Malerei
Leinwand, Ölfarbe
Ölmalerei
Öl auf Leinwand

Werkverzeichnisnummer: **1968001**

Permalink: https://www.werkdatenbank.de/documents/obj/wdb_00005978
Bildrechte: © Schettler, Peter
Inhaber:in der Rechte an der Abbildung: Schettler, Peter, RV-FZ-PA

Schettler, Peter
Kopf eines Stahlgießers

1973

Gemälde, Malerei
Leinwand, Ölfarbe
Ölmalerei
Öl auf Leinwand
50 x 40 cm

Werkverzeichnisnummer: **1973001**

Permalink: https://www.werkdatenbank.de/documents/obj/wdb_00007262
Bildrechte: © Schettler, Peter
Inhaber:in der Rechte an der Abbildung: Schettler, Peter, RV-FZ-PA

Schettler, Peter
Arbeiter (II)

um 1974

Gemälde, Malerei
Leinwand, Ölfarbe
Ölmalerei
Öl auf Leinwand
102 x 92 cm (Bildmaß)

Werkverzeichnisnummer: **1974001**
Provenienz: Eigentümer: Öffentliche Sammlung

Permalink: https://www.werkdatenbank.de/documents/obj/wdb_00006065
Bildrechte: © Schettler, Peter
Inhaber:in der Rechte an der Abbildung: Schettler, Peter, RV-FZ-PA

Schettler, Peter
Abendliche Landschaft

1980

Gemälde, Malerei
Leinwand, Ölfarbe
Ölmalerei
Öl auf Leinwand
130 x 155 cm

Werkverzeichnisnummer: **1980001**

Permalink: https://www.werkdatenbank.de/documents/obj/wdb_00006066
Bildrechte: © Schettler, Peter
Inhaber:in der Rechte an der Abbildung: Schettler, Peter, RV-FZ-PA

Schettler, Peter
Dorfstraße (2)

1982

Gemälde, Malerei
Leinwand, Ölfarbe
Ölmalerei
Öl auf Leinwand
60 x 70 cm

Werkverzeichnisnummer: **1982001**

Permalink: https://www.werkdatenbank.de/documents/obj/wdb_00005547
Bildrechte: © Schettler, Peter
Inhaber:in der Rechte an der Abbildung: Schettler, Peter, RV-FZ-PA

Schettler, Peter
Vorstadt im Winter

1984

Gemälde, Malerei
Ölfarbe
Ölmalerei
Öl auf Leinwand
100 x 155 cm

Werkverzeichnisnummer: **1984001**

Permalink: https://www.werkdatenbank.de/documents/obj/wdb_00005979
Bildrechte: © Schettler, Peter
Inhaber:in der Rechte an der Abbildung: Schettler, Peter, RV-FZ-PA

Schettler, Peter
Dorfstraße (4)

1984

Gemälde, Malerei
Leinwand, Ölfarbe
Ölmalerei
Öl auf Leinwand
70 x 80 cm

Werkverzeichnisnummer: **1984002**

Permalink: https://www.werkdatenbank.de/documents/obj/wdb_00005980
Bildrechte: © Schettler, Peter
Inhaber:in der Rechte an der Abbildung: Schettler, Peter, RV-FZ-PA

Schettler, Peter
Winterlandschaft

1984

Gemälde, Malerei
Leinwand, Ölfarbe
Ölmalerei
Öl auf Leinwand
70 x 95 cm

Werkverzeichnisnummer: **1984003**

Permalink: https://www.werkdatenbank.de/documents/obj/wdb_00005981
Bildrechte: © Schettler, Peter
Inhaber:in der Rechte an der Abbildung: Schettler, Peter, RV-FZ-PA

Schettler, Peter
Stadtmotiv mit Ruine

1984

Gemälde, Malerei
Leinwand, Ölfarbe
Ölmalerei
Öl auf Leinwand
95 x 95 cm

Werkverzeichnisnummer: **1984004**

Permalink: https://www.werkdatenbank.de/documents/obj/wdb_00005982
Bildrechte: © Schettler, Peter
Inhaber:in der Rechte an der Abbildung: Schettler, Peter, RV-FZ-PA

Schettler, Peter
Seeufer mit Segelboot

1984

Gemälde, Malerei
Leinwand, Ölfarbe
Ölmalerei
Öl auf Leinwand
90 x 90 cm

Werkverzeichnisnummer: **1984005**

Permalink: https://www.werkdatenbank.de/documents/obj/wdb_00006067
Bildrechte: © Schettler, Peter
Inhaber:in der Rechte an der Abbildung: Schettler, Peter, RV-FZ-PA

Schettler, Peter
Häuser und Fabriken am Fluß

1984

Gemälde, Malerei
Holzfaserplatte, Ölfarbe
Ölmalerei
Öl auf Holzfaser
36,5 x 46 cm

Werkverzeichnisnummer: **1984006**

Permalink: https://www.werkdatenbank.de/documents/obj/wdb_00006068
Bildrechte: © Schettler, Peter
Inhaber:in der Rechte an der Abbildung: Schettler, Peter, RV-FZ-PA

Schettler, Peter
Stillleben mit Krug und Apfel

1984

Gemälde, Malerei
Leinwand, Ölfarbe
Ölmalerei
Öl auf Leinwand
50 x 40 cm

Werkverzeichnisnummer: **1984007**

Permalink: https://www.werkdatenbank.de/documents/obj/wdb_00006069
Bildrechte: © Schettler, Peter
Inhaber:in der Rechte an der Abbildung: Schettler, Peter, RV-FZ-PA

Schettler, Peter
Interieur mit Hocker, Tischlampe und Bett

1984

Gemälde, Malerei
Leinwand, Ölfarbe
Ölmalerei
Öl auf Leinwand
105 x 95 cm

Werkverzeichnisnummer: **1984008**
Provenienz: Eigentümer: im Besitz Künstler:in

Permalink: https://www.werkdatenbank.de/documents/obj/wdb_00006070
Bildrechte: © Schettler, Peter
Inhaber:in der Rechte an der Abbildung: Schettler, Peter, RV-FZ-PA

Schettler, Peter
Küstenlandschaft

1984

Gemälde, Malerei
Leinwand, Ölfarbe
Ölmalerei
Öl auf Leinwand
75 x 100 cm

Werkverzeichnisnummer: **1984009**

Permalink: https://www.werkdatenbank.de/documents/obj/wdb_00005983
Bildrechte: © Schettler, Peter
Inhaber:in der Rechte an der Abbildung: Schettler, Peter, RV-FZ-PA

Schettler, Peter
Segelboot am Ufer

1985

Gemälde, Malerei
Leinwand, Ölfarbe
Ölmalerei
Öl auf Leinwand
120 x 70 cm

Werkverzeichnisnummer: **1985001**

Permalink: https://www.werkdatenbank.de/documents/obj/wdb_00005984
Bildrechte: © Schettler, Peter
Inhaber:in der Rechte an der Abbildung: Schettler, Peter, RV-FZ-PA

Schettler, Peter
Am Sonnenberg

1987

Gemälde, Malerei
Leinwand, Ölfarbe
Ölmalerei
Öl auf Leinwand
80 x 100 cm

Werkverzeichnisnummer: **1987001**

Permalink: https://www.werkdatenbank.de/documents/obj/wdb_00005985
Bildrechte: © Schettler, Peter
Inhaber:in der Rechte an der Abbildung: Schettler, Peter, RV-FZ-PA

Schettler, Peter
Treppenhausfenster

1992

Gemälde, Malerei
Leinwand, Ölfarbe
Ölmalerei
Öl auf Leinwand
130 x 90 cm

Werkverzeichnisnummer: **1992001**

Permalink: https://www.werkdatenbank.de/documents/obj/wdb_00007263
Bildrechte: © Schettler, Peter
Inhaber:in der Rechte an der Abbildung: Schettler, Peter, RV-FZ-PA

Schettler, Peter
Feldweg (I)

1994

Gemälde, Malerei
Aquarellfarbe

40 x 53 cm

Werkverzeichnisnummer: **1994001**

Permalink: https://www.werkdatenbank.de/documents/obj/wdb_00007264
Bildrechte: © Schettler, Peter
Inhaber:in der Rechte an der Abbildung: Schettler, Peter, RV-FZ-PA

Schettler, Peter
Abendliche Landschaft (I)

1994

Gemälde, Malerei
Aquarellfarbe

50 x 61 cm

Werkverzeichnisnummer: **1994002**

Permalink: https://www.werkdatenbank.de/documents/obj/wdb_00007265
Bildrechte: © Schettler, Peter
Inhaber:in der Rechte an der Abbildung: Schettler, Peter, RV-FZ-PA

Schettler, Peter
Landschaft mit Hügelkette

1994

Gemälde, Malerei
Aquarellfarbe
Aquarell

46 x 64,5 cm

Werkverzeichnisnummer: **1994003**

Permalink: https://www.werkdatenbank.de/documents/obj/wdb_00007266
Bildrechte: © Schettler, Peter
Inhaber:in der Rechte an der Abbildung: Schettler, Peter, RV-FZ-PA

Schettler, Peter
Abendliche Landschaft mit Mond (II)

1995

Gemälde, Malerei
Aquarellfarbe
Aquarell

36,5 x 47 cm

Werkverzeichnisnummer: **1995001**

Permalink: https://www.werkdatenbank.de/documents/obj/wdb_00007267
Bildrechte: © Schettler, Peter
Inhaber:in der Rechte an der Abbildung: Schettler, Peter, RV-FZ-PA

Schettler, Peter
Sommerlandschaft

1995

Gemälde, Malerei
Aquarellfarbe
Aquarell

46 x 66 cm

Werkverzeichnisnummer: **1995002**

Permalink: https://www.werkdatenbank.de/documents/obj/wdb_00007268
Bildrechte: © Schettler, Peter
Inhaber:in der Rechte an der Abbildung: Schettler, Peter, RV-FZ-PA

Schettler, Peter
Im Flachland (I)

1995

Gemälde, Malerei
Aquarellfarbe
Aquarell

35,5 x 46,5 cm

Werkverzeichnisnummer: **1995003**

Permalink: https://www.werkdatenbank.de/documents/obj/wdb_00007269
Bildrechte: © Schettler, Peter
Inhaber:in der Rechte an der Abbildung: Schettler, Peter, RV-FZ-PA

Schettler, Peter
Bauernhaus

1995

Gemälde, Malerei
Aquarellfarbe

36,5 x 47,5 cm

Werkverzeichnisnummer: **1995004**

Permalink: https://www.werkdatenbank.de/documents/obj/wdb_00007270
Bildrechte: © Schettler, Peter
Inhaber:in der Rechte an der Abbildung: Schettler, Peter, RV-FZ-PA

Schettler, Peter
Weg zum Wald

1995

Gemälde, Malerei
Aquarellfarbe

45 x 65 cm

Werkverzeichnisnummer: **1995005**

Permalink: https://www.werkdatenbank.de/documents/obj/wdb_00007271
Bildrechte: © Schettler, Peter
Inhaber:in der Rechte an der Abbildung: Schettler, Peter, RV-FZ-PA

Schettler, Peter
Ostsee (II)

1995

Gemälde, Malerei
Aquarellfarbe
Aquarell

48 x 62,5 cm

Werkverzeichnisnummer: **1995006**

Permalink: https://www.werkdatenbank.de/documents/obj/wdb_00007272
Bildrechte: © Schettler, Peter
Inhaber:in der Rechte an der Abbildung: Unbekannte KünstlerIn, RV-FZ-PA

Schettler, Peter
Gehöft (III)

1996

Gemälde, Malerei
Aquarellfarbe

36 x 36 cm

Werkverzeichnisnummer: **1996001**

Permalink: https://www.werkdatenbank.de/documents/obj/wdb_00007273
Bildrechte: © Schettler, Peter
Inhaber:in der Rechte an der Abbildung: Schettler, Peter, RV-FZ-PA

Schettler, Peter
Märzlandschaft (II)

1996

Gemälde, Malerei
Aquarellfarbe
Aquarell

25,5 x 36 cm

Werkverzeichnisnummer: **1996002**

Permalink: https://www.werkdatenbank.de/documents/obj/wdb_00007274
Bildrechte: © Schettler, Peter
Inhaber:in der Rechte an der Abbildung: Schettler, Peter, RV-FZ-PA

Schettler, Peter
Stillleben mit Krug (VIII)

1996

Gemälde, Malerei
Aquarellfarbe
Aquarell

45 x 36 cm

Werkverzeichnisnummer: **1996003**

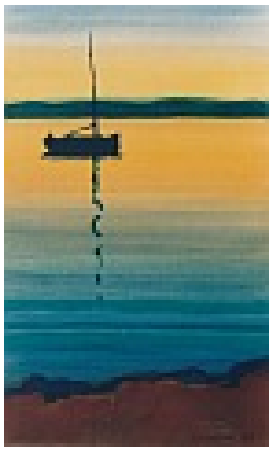

Permalink: https://www.werkdatenbank.de/documents/obj/wdb_00007275
Bildrechte: © Schettler, Peter
Inhaber:in der Rechte an der Abbildung: Schettler, Peter, RV-FZ-PA

Schettler, Peter
Stiller Abend (III)

1996

Gemälde, Malerei
Aquarellfarbe
Aquarell

48 x 29 cm

Werkverzeichnisnummer: **1996004**
Provenienz: Eigentümer: im Besitz Erb:innen

Permalink: https://www.werkdatenbank.de/documents/obj/wdb_00007276
Bildrechte: © Schettler, Peter
Inhaber:in der Rechte an der Abbildung: Schettler, Peter, RV-FZ-PA

Schettler, Peter
Abend am See (III)

1996

Gemälde, Malerei
Aquarellfarbe
Aquarell

30 x 46 cm

Werkverzeichnisnummer: **1996005**

Permalink: https://www.werkdatenbank.de/documents/obj/wdb_00007277
Bildrechte: © Schettler, Peter
Inhaber:in der Rechte an der Abbildung: Schettler, Peter, RV-FZ-PA

Schettler, Peter
Feldweg (III)

1996

Gemälde, Malerei
Aquarellfarbe
Aquarell

20,5 x 31 cm

Werkverzeichnisnummer: **1996006**

Permalink: https://www.werkdatenbank.de/documents/obj/wdb_00007278
Bildrechte: © Schettler, Peter
Inhaber:in der Rechte an der Abbildung: Schettler, Peter, RV-FZ-PA

Schettler, Peter
Feldweg (IV)

1996

Gemälde, Malerei
Aquarellfarbe
Aquarell

25,5 x 36 cm

Werkverzeichnisnummer: **1996007**

Permalink: https://www.werkdatenbank.de/documents/obj/wdb_00007279
Bildrechte: © Schettler, Peter
Inhaber:in der Rechte an der Abbildung: Schettler, Peter, RV-FZ-PA

Schettler, Peter
Winterabend (III)

1997

Gemälde, Malerei
Aquarellfarbe
Aquarell

49 x 64,5 cm

Werkverzeichnisnummer: **1997001**

Permalink: https://www.werkdatenbank.de/documents/obj/wdb_00007280
Bildrechte: © Schettler, Peter
Inhaber:in der Rechte an der Abbildung: Schettler, Peter, RV-FZ-PA

Schettler, Peter
Scheune im Schnee (II)

1997

Gemälde, Malerei
Aquarellfarbe
Aquarell

57 x 42 cm

Werkverzeichnisnummer: **1997002**

Permalink: https://www.werkdatenbank.de/documents/obj/wdb_00007281
Bildrechte: © Schettler, Peter
Inhaber:in der Rechte an der Abbildung: Schettler, Peter, RV-FZ-PA

Schettler, Peter
Winterlandschaft (II)

1997

Gemälde, Malerei
Aquarellfarbe

41,5 x 57 cm

Werkverzeichnisnummer: **1997003**

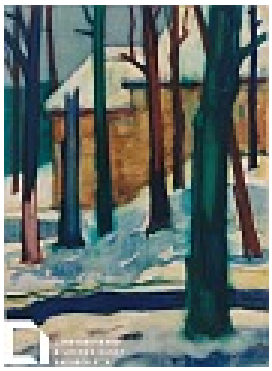

Permalink: https://www.werkdatenbank.de/documents/obj/wdb_00007282
Bildrechte: © Schettler, Peter
Inhaber:in der Rechte an der Abbildung: Schettler, Peter, RV-FZ-PA

Schettler, Peter
Scheune im Schnee (III)

1997

Gemälde, Malerei
Aquarellfarbe

57 x 42 cm

Werkverzeichnisnummer: **1997004**

Permalink: https://www.werkdatenbank.de/documents/obj/wdb_00007284
Bildrechte: © Schettler, Peter
Inhaber:in der Rechte an der Abbildung: Schettler, Peter, RV-FZ-PA

Schettler, Peter
Dorfstraße (XI)

1997

Gemälde, Malerei
Aquarellfarbe

37 x 45 cm

Werkverzeichnisnummer: **1997006**
Provenienz: Eigentümer: im Besitz Künstler:in

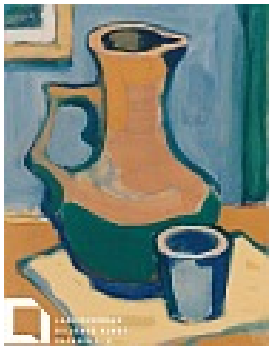

Permalink: https://www.werkdatenbank.de/documents/obj/wdb_00007285
Bildrechte: © Schettler, Peter
Inhaber:in der Rechte an der Abbildung: Schettler, Peter, RV-FZ-PA

Schettler, Peter
Stillleben mit Krug (XI)

1997

Gemälde, Malerei
Acrylfarbe, Papier
Acrylmalerei
Acryl auf Papier
35 x 26,5 cm

Werkverzeichnisnummer: **1997007**

Permalink: https://www.werkdatenbank.de/documents/obj/wdb_00007286
Bildrechte: © Schettler, Peter
Inhaber:in der Rechte an der Abbildung: Schettler, Peter, RV-FZ-PA

Schettler, Peter
Ländliches Motiv

1997

Gemälde, Malerei
Aquarellfarbe

52 x 38 cm

Werkverzeichnisnummer: **1997008**
Provenienz: Eigentümer: im Besitz Künstler:in

Permalink: https://www.werkdatenbank.de/documents/obj/wdb_00007287
Bildrechte: © Schettler, Peter
Inhaber:in der Rechte an der Abbildung: Schettler, Peter, RV-FZ-PA

Schettler, Peter
Blick auf einen See

1997

Gemälde, Malerei
Papier, Acrylfarbe
Acrylmalerei
Acryl auf Papier
38 x 56,7 cm

Werkverzeichnisnummer: **1997009**
Provenienz: Eigentümer: im Besitz Künstler:in

Permalink: https://www.werkdatenbank.de/documents/obj/wdb_00007288
Bildrechte: © Schettler, Peter
Inhaber:in der Rechte an der Abbildung: Schettler, Peter, RV-FZ-PA

Schettler, Peter
Landschaft mit Baum (III)

1997

Gemälde, Malerei
Aquarellfarbe, Acrylfarbe
Mischtechnik, Acrylmalerei, Aquarell
38 x 57 cm

Werkverzeichnisnummer: **1997010**

Permalink: https://www.werkdatenbank.de/documents/obj/wdb_00007289
Bildrechte: © Schettler, Peter
Inhaber:in der Rechte an der Abbildung: Schettler, Peter, RV-FZ-PA

Schettler, Peter
Feldweg im Sommer (V)

1997

Gemälde, Malerei
Aquarellfarbe
Aquarell
44,2 x 58,8 cm

Werkverzeichnisnummer: **1997011**

Permalink: https://www.werkdatenbank.de/documents/obj/wdb_00007290
Bildrechte: © Schettler, Peter
Inhaber:in der Rechte an der Abbildung: Schettler, Peter, RV-FZ-PA

Schettler, Peter
Mond steht am Himmel (II)

1997

Gemälde, Malerei
Aquarellfarbe
Aquarell
50 x 71 cm

Werkverzeichnisnummer: **1997012**

Permalink: https://www.werkdatenbank.de/documents/obj/wdb_00007291
Bildrechte: © Schettler, Peter
Inhaber:in der Rechte an der Abbildung: Schettler, Peter, RV-FZ-PA

Schettler, Peter
Mittelsächsische Landschaft (II)

1997

Gemälde, Malerei
Aquarellfarbe
Aquarell

46 x 63 cm

Werkverzeichnisnummer: **1997013**

Permalink: https://www.werkdatenbank.de/documents/obj/wdb_00007292
Bildrechte: © Schettler, Peter
Inhaber:in der Rechte an der Abbildung: Schettler, Peter, RV-FZ-PA

Schettler, Peter
Weg in´s Tal (II)

1997

Gemälde, Malerei
Aquarellfarbe
Aquarell

36,3 x 55,7 cm

Werkverzeichnisnummer: **1997014**
Provenienz: Eigentümer: im Besitz Künstler:in

Permalink: https://www.werkdatenbank.de/documents/obj/wdb_00007293
Bildrechte: © Schettler, Peter
Inhaber:in der Rechte an der Abbildung: Unbekannte KünstlerIn, RV-FZ-PA

Schettler, Peter
Sonne über Getreidefeld (II)

1997

Gemälde, Malerei
Aquarellfarbe

44,3 x 66,3 cm

Werkverzeichnisnummer: **1997015**

Permalink: https://www.werkdatenbank.de/documents/obj/wdb_00007294
Bildrechte: © Schettler, Peter
Inhaber:in der Rechte an der Abbildung: Unbekannte KünstlerIn, RV-FZ-PA

Schettler, Peter
Felder im Sommer (I)

1997

Gemälde, Malerei
Aquarellfarbe

37 x 57 cm

Werkverzeichnisnummer: **1997016**
Provenienz: Eigentümer: im Besitz Künstler:in

Permalink: https://www.werkdatenbank.de/documents/obj/wdb_00007283
Bildrechte: © Schettler, Peter
Inhaber:in der Rechte an der Abbildung: Schettler, Peter, RV-FZ-PA

Schettler, Peter
Dorfstraße (VI)

1997

Gemälde, Malerei
Aquarellfarbe

42 x 57 cm

Werkverzeichnisnummer: **1997017**
Provenienz: Eigentümer: im Besitz Künstler:in

Permalink: https://www.werkdatenbank.de/documents/obj/wdb_00013504
Bildrechte: © Schettler, Peter
Inhaber:in der Rechte an der Abbildung: Schettler, Peter, RV-FZ-PA

Schettler, Peter
Bäume am Weg (I)

1997

Gemälde, Malerei
Aquarellfarbe
Aquarell

27 x 32 cm

Werkverzeichnisnummer: **1997018**
Provenienz: Eigentümer: im Besitz Künstler:in

Permalink: https://www.werkdatenbank.de/documents/obj/wdb_00007295
Bildrechte: © Schettler, Peter
Inhaber:in der Rechte an der Abbildung: Schettler, Peter, RV-FZ-PA

Schettler, Peter
Weg in´s Tal (IV)

1997

Gemälde, Malerei
Aquarellfarbe

44 x 57 cm

Werkverzeichnisnummer: **1998001**
Provenienz: Eigentümer: im Besitz Künstler:in

Permalink: https://www.werkdatenbank.de/documents/obj/wdb_00007296
Bildrechte: © Schettler, Peter
Inhaber:in der Rechte an der Abbildung: Schettler, Peter, RV-FZ-PA

Schettler, Peter
Landschaft im September

1998

Gemälde, Malerei
Aquarellfarbe

45 x 60 cm

Werkverzeichnisnummer: **1998002**

Permalink: https://www.werkdatenbank.de/documents/obj/wdb_00007297
Bildrechte: © Schettler, Peter
Inhaber:in der Rechte an der Abbildung: Schettler, Peter, RV-FZ-PA

Schettler, Peter
Dämmerung

1998

Gemälde, Malerei
Aquarellfarbe
Aquarell

43 x 60 cm

Werkverzeichnisnummer: **1998003**

Permalink: https://www.werkdatenbank.de/documents/obj/wdb_00007298
Bildrechte: © Schettler, Peter
Inhaber:in der Rechte an der Abbildung: Schettler, Peter, RV-FZ-PA

Schettler, Peter
Auf Usedom (I)

1998

Gemälde, Malerei
Aquarellfarbe
Aquarell

42,5 x 55 cm

Werkverzeichnisnummer: **1998004**

Permalink: https://www.werkdatenbank.de/documents/obj/wdb_00007299
Bildrechte: © Schettler, Peter
Inhaber:in der Rechte an der Abbildung: Schettler, Peter, RV-FZ-PA

Schettler, Peter
Landschaft mit Baum (VI)

1998

Gemälde, Malerei
Aquarellfarbe
Aquarell

42 x 57 cm

Werkverzeichnisnummer: **1998005**
Provenienz: Eigentümer: im Besitz Künstler:in

Permalink: https://www.werkdatenbank.de/documents/obj/wdb_00007300
Bildrechte: © Schettler, Peter
Inhaber:in der Rechte an der Abbildung: Schettler, Peter, RV-FZ-PA

Schettler, Peter
Vase mit Blumen (IV)

1998

Gemälde, Malerei
Aquarellfarbe
Aquarell

66 x 51 cm

Werkverzeichnisnummer: **1998006**
Provenienz: Eigentümer: im Besitz Künstler:in

Permalink: https://www.werkdatenbank.de/documents/obj/wdb_00007301
Bildrechte: © Schettler, Peter
Inhaber:in der Rechte an der Abbildung: Schettler, Peter, RV-FZ-PA

Schettler, Peter

Blumenstrauß in Vase (I)

1998

Gemälde, Malerei

Aquarellfarbe

Aquarell

52 x 64 cm

Werkverzeichnisnummer: **1998007**

Permalink: https://www.werkdatenbank.de/documents/obj/wdb_00007302
Bildrechte: © Schettler, Peter
Inhaber:in der Rechte an der Abbildung: Schettler, Peter, RV-FZ-PA

Schettler, Peter

Blumenstrauß in Vase (II)

1998

Gemälde, Malerei

Aquarellfarbe, Papier, Acrylfarbe

Acrylmalerei

Acryl auf Papier

69 x 53 cm

Werkverzeichnisnummer: **1998008**

Provenienz: :

Permalink: https://www.werkdatenbank.de/documents/obj/wdb_00007303
Bildrechte: © Schettler, Peter
Inhaber:in der Rechte an der Abbildung: Schettler, Peter, RV-FZ-PA

Schettler, Peter

Blumenstrauß in Vase (III)

1998

Gemälde, Malerei

Aquarellfarbe

Aquarell

63 x 52 cm

Werkverzeichnisnummer: **1998009**

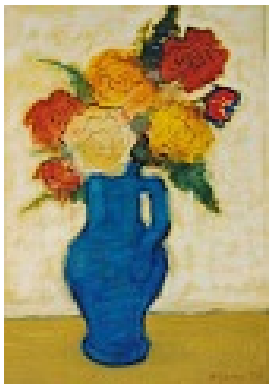

Permalink: https://www.werkdatenbank.de/documents/obj/wdb_00007304
Bildrechte: © Schettler, Peter
Inhaber:in der Rechte an der Abbildung: Schettler, Peter, RV-FZ-PA

Schettler, Peter
Krug mit Blumen

1998

Gemälde, Malerei
Aquarellfarbe, Acrylfarbe
Mischtechnik, Acrylmalerei, Aquarell

81 x 55 cm

Werkverzeichnisnummer: **1998010**
Provenienz: Eigentümer: im Besitz Künstler:in

Permalink: https://www.werkdatenbank.de/documents/obj/wdb_00007305
Bildrechte: © Schettler, Peter
Inhaber:in der Rechte an der Abbildung: Schettler, Peter, RV-FZ-PA

Schettler, Peter
Blumentopf (II)

1998

Gemälde, Malerei
Aquarellfarbe, Acrylfarbe
Mischtechnik, Acrylmalerei, Aquarell

44 x 29,5 cm

Werkverzeichnisnummer: **1998011**

Permalink: https://www.werkdatenbank.de/documents/obj/wdb_00007306
Bildrechte: © Schettler, Peter
Inhaber:in der Rechte an der Abbildung: Schettler, Peter, RV-FZ-PA

Schettler, Peter
Landschaft mit Baum (V)

1998

Gemälde, Malerei
Aquarellfarbe
Aquarell

50,5 x 69 cm

Werkverzeichnisnummer: **1998012**

Permalink: https://www.werkdatenbank.de/documents/obj/wdb_00013505
Bildrechte: © Schettler, Peter
Inhaber:in der Rechte an der Abbildung: Schettler, Peter, RV-FZ-PA

Schettler, Peter
Berglandschaft

1998

Gemälde, Malerei
Aquarellfarbe
Aquarell

43 x 60 cm

Werkverzeichnisnummer: **1998013**
Provenienz: Eigentümer: im Besitz Künstler:in

Permalink: https://www.werkdatenbank.de/documents/obj/wdb_00013506
Bildrechte: © Schettler, Peter
Inhaber:in der Rechte an der Abbildung: Schettler, Peter, RV-FZ-PA

Schettler, Peter
Berglandschaft mit See

1998

Gemälde, Malerei
Acrylfarbe, Karton
Acrylmalerei

53,5 x 73 cm

Werkverzeichnisnummer: **1998014**
Provenienz: Eigentümer: im Besitz Künstler:in

Permalink: https://www.werkdatenbank.de/documents/obj/wdb_00007307
Bildrechte: © Schettler, Peter
Inhaber:in der Rechte an der Abbildung: Schettler, Peter, RV-FZ-PA

Schettler, Peter
Feldwegmotiv mit Regenwolken

1999

Gemälde, Malerei
Aquarellfarbe
Aquarell

28 x 38 cm

Werkverzeichnisnummer: **1999001**

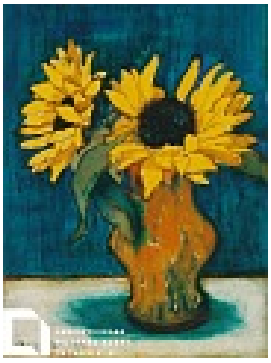

Permalink: https://www.werkdatenbank.de/documents/obj/wdb_00007308
Bildrechte: © Schettler, Peter
Inhaber:in der Rechte an der Abbildung: Schettler, Peter, RV-FZ-PA

Schettler, Peter
Kleine Vase mit Sonnenblumen

1999

Gemälde, Malerei
Aquarellfarbe
Aquarell

36,5 x 27 cm

Werkverzeichnisnummer: **1999002**

Permalink: https://www.werkdatenbank.de/documents/obj/wdb_00007309
Bildrechte: © Schettler, Peter
Inhaber:in der Rechte an der Abbildung: Schettler, Peter, RV-FZ-PA

Schettler, Peter
Vor Sonnenuntergang

1999

Gemälde, Malerei
Aquarellfarbe
Aquarell

43,5 x 61,5 cm

Werkverzeichnisnummer: **1999003**

Permalink: https://www.werkdatenbank.de/documents/obj/wdb_00007310
Bildrechte: © Schettler, Peter
Inhaber:in der Rechte an der Abbildung: Schettler, Peter, RV-FZ-PA

Schettler, Peter
Kleines Segelboot

1999

Gemälde, Malerei
Aquarellfarbe
Aquarell

33,5 x 44,5 cm

Werkverzeichnisnummer: **1999004**
Provenienz: Eigentümer: im Besitz Künstler:in

Permalink: https://www.werkdatenbank.de/documents/obj/wdb_00007311
Bildrechte: © Schettler, Peter
Inhaber:in der Rechte an der Abbildung: Schettler, Peter, RV-FZ-PA

Schettler, Peter
Nach Sonnenuntergang

1999

Gemälde, Malerei
Aquarellfarbe

37,5 x 48 cm

Werkverzeichnisnummer: **1999005**
Provenienz: Eigentümer: im Besitz Künstler:in

Permalink: https://www.werkdatenbank.de/documents/obj/wdb_00007312
Bildrechte: © Schettler, Peter
Inhaber:in der Rechte an der Abbildung: Schettler, Peter, RV-FZ-PA

Schettler, Peter
Gebirgslandschaft mit Fichte (II)

1999

Gemälde, Malerei
Aquarellfarbe

43,5 x 55,5 cm

Werkverzeichnisnummer: **1999006**
Provenienz: Eigentümer: im Besitz Künstler:in

Permalink: https://www.werkdatenbank.de/documents/obj/wdb_00007313
Bildrechte: © Schettler, Peter
Inhaber:in der Rechte an der Abbildung: Schettler, Peter, RV-FZ-PA

Schettler, Peter
Abendlicher See

1999

Gemälde, Malerei
Aquarellfarbe
Aquarell

52,5 x 72 cm

Werkverzeichnisnummer: **1999007**

Permalink: https://www.werkdatenbank.de/documents/obj/wdb_00007314
Bildrechte: © Schettler, Peter
Inhaber:in der Rechte an der Abbildung: Schettler, Peter, RV-FZ-PA

Schettler, Peter
Segelboot auf ruhiger See

1999

Gemälde, Malerei
Aquarellfarbe
Aquarell

45 x 76 cm

Werkverzeichnisnummer: **1999008**

Permalink: https://www.werkdatenbank.de/documents/obj/wdb_00007315
Bildrechte: © Schettler, Peter
Inhaber:in der Rechte an der Abbildung: Schettler, Peter, RV-FZ-PA

Schettler, Peter
Baum am Wegesrand

1999

Gemälde, Malerei
Aquarellfarbe
Aquarell

35,3 x 45,8 cm

Werkverzeichnisnummer: **1999009**

Permalink: https://www.werkdatenbank.de/documents/obj/wdb_00007316
Bildrechte: © Schettler, Peter
Inhaber:in der Rechte an der Abbildung: Schettler, Peter, RV-FZ-PA

Schettler, Peter
Blick über Acker

1999

Gemälde, Malerei
Aquarellfarbe
Aquarell

41,5 x 59,5 cm

Werkverzeichnisnummer: **1999010**
Provenienz: Eigentümer: im Besitz Künstler:in

Permalink: https://www.werkdatenbank.de/documents/obj/wdb_00007317
Bildrechte: © Schettler, Peter
Inhaber:in der Rechte an der Abbildung: Schettler, Peter, RV-FZ-PA

Schettler, Peter
Herbstlicher See (I)

1999

Gemälde, Malerei
Aquarellfarbe
Aquarell

43,5 x 55,5 cm

Werkverzeichnisnummer: **1999011**

Permalink: https://www.werkdatenbank.de/documents/obj/wdb_00007318
Bildrechte: © Schettler, Peter
Inhaber:in der Rechte an der Abbildung: Schettler, Peter, RV-FZ-PA

Schettler, Peter
Am Fluß

1999

Gemälde, Malerei
Aquarellfarbe
Aquarell

38,5 x 61,5 cm

Werkverzeichnisnummer: **1999012**

Permalink: https://www.werkdatenbank.de/documents/obj/wdb_00007319
Bildrechte: © Schettler, Peter
Inhaber:in der Rechte an der Abbildung: Schettler, Peter, RV-FZ-PA

Schettler, Peter
Blick über Getreidefeld

1999

Gemälde, Malerei
Aquarellfarbe
Aquarell

45 x 76 cm

Werkverzeichnisnummer: **1999013**

Permalink: https://www.werkdatenbank.de/documents/obj/wdb_00007320
Bildrechte: © Schettler, Peter
Inhaber:in der Rechte an der Abbildung: Schettler, Peter, RV-FZ-PA

Schettler, Peter
Segelboot auf bewegter See (III)

1999

Gemälde, Malerei
Aquarellfarbe
Aquarell

34,8 x 46,2 cm

Werkverzeichnisnummer: **1999014**
Provenienz: Eigentümer: im Besitz Künstler:in

Permalink: https://www.werkdatenbank.de/documents/obj/wdb_00007321
Bildrechte: © Schettler, Peter
Inhaber:in der Rechte an der Abbildung: Schettler, Peter, RV-FZ-PA

Schettler, Peter
Teichlandschaft

1999

Gemälde, Malerei
Aquarellfarbe
Aquarell

51 x 71 cm

Werkverzeichnisnummer: **1999015**

Permalink: https://www.werkdatenbank.de/documents/obj/wdb_00007322
Bildrechte: © Schettler, Peter
Inhaber:in der Rechte an der Abbildung: Schettler, Peter, RV-FZ-PA

Schettler, Peter
Ansteigender Weg (II)

1999

Gemälde, Malerei
Aquarellfarbe
Aquarell

43,3 x 55,4 cm

Werkverzeichnisnummer: **1999016**
Provenienz: Eigentümer: im Besitz Künstler:in

Permalink: https://www.werkdatenbank.de/documents/obj/wdb_00013507
Bildrechte: © Schettler, Peter
Inhaber:in der Rechte an der Abbildung: Schettler, Peter, RV-FZ-PA

Schettler, Peter
Bewaldete Berglandschaft

1999

Gemälde, Malerei
Aquarellfarbe, Karton
Aquarell

52,5 x 63 cm

Werkverzeichnisnummer: **1999017**
Provenienz: Eigentümer: im Besitz Künstler:in

Permalink: https://www.werkdatenbank.de/documents/obj/wdb_00013509
Bildrechte: © Schettler, Peter
Inhaber:in der Rechte an der Abbildung: Schettler, Peter, RV-FZ-PA

Schettler, Peter
Im Mittelgebirge (II)

1999

Gemälde, Malerei
Aquarellfarbe, Karton
Aquarell

45,3 x 60 cm

Werkverzeichnisnummer: **1999018**
Provenienz: Eigentümer: im Besitz Künstler:in

Permalink: https://www.werkdatenbank.de/documents/obj/wdb_00013622
Bildrechte: © Schettler, Peter
Inhaber:in der Rechte an der Abbildung: Schettler, Peter, RV-FZ-PA

Schettler, Peter
Kleine Küstenlandschaft (I)

1999

Gemälde, Malerei
Aquarellfarbe
Aquarell

32,8 x 28 cm

Werkverzeichnisnummer: **1999020**
Provenienz: Eigentümer: im Besitz Künstler:in

Permalink: https://www.werkdatenbank.de/documents/obj/wdb_00007323
Bildrechte: © Schettler, Peter
Inhaber:in der Rechte an der Abbildung: Schettler, Peter, RV-FZ-PA

Schettler, Peter
Winterabend (IX)

2001

Gemälde, Malerei
Aquarellfarbe
Aquarell

21 x 26 cm

Werkverzeichnisnummer: **2001001**

Permalink: https://www.werkdatenbank.de/documents/obj/wdb_00007324
Bildrechte: © Schettler, Peter
Inhaber:in der Rechte an der Abbildung: Schettler, Peter, RV-FZ-PA

Schettler, Peter
Feldweg im Sommer (II)

2001

Gemälde, Malerei
Aquarellfarbe, Temperafarbe
Mischtechnik, Aquarell
Aquarell, Tempera, Vinyl
35,5 x 46,5 cm

Werkverzeichnisnummer: **2001002**

Permalink: https://www.werkdatenbank.de/documents/obj/wdb_00007325
Bildrechte: © Schettler, Peter
Inhaber:in der Rechte an der Abbildung: Schettler, Peter, RV-FZ-PA

Schettler, Peter
Mondaufgang

2001

Gemälde, Malerei
Aquarellfarbe
Aquarell
Aquarell und Vinyl
52 x 67 cm

Werkverzeichnisnummer: **2001003**

Permalink: https://www.werkdatenbank.de/documents/obj/wdb_00007326
Bildrechte: © Schettler, Peter
Inhaber:in der Rechte an der Abbildung: Schettler, Peter, RV-FZ-PA

Schettler, Peter
Alte Kantine (IV)

2001

Gemälde, Malerei
Aquarellfarbe
Aquarell

52 x 63 cm

Werkverzeichnisnummer: **2001004**
Provenienz: Eigentümer: im Besitz Künstler:in

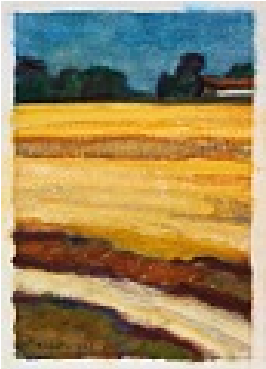

Permalink: https://www.werkdatenbank.de/documents/obj/wdb_00013511
Bildrechte: © Schettler, Peter
Inhaber:in der Rechte an der Abbildung: Schettler, Peter, RV-FZ-PA

Schettler, Peter
Am Feldrand

2001

Gemälde, Malerei
Aquarellfarbe, Karton
Aquarell

45,5 x 36 cm

Werkverzeichnisnummer: **2001005**
Provenienz: Eigentümer: im Besitz Künstler:in

Permalink: https://www.werkdatenbank.de/documents/obj/wdb_00013512
Bildrechte: © Schettler, Peter
Inhaber:in der Rechte an der Abbildung: Schettler, Peter, RV-FZ-PA

Schettler, Peter
Herbstlandschaft mit Windmühle

2001

Gemälde, Malerei
Aquarellfarbe, Karton
Aquarell

36,5 x 57,5 cm

Werkverzeichnisnummer: **2001006**
Provenienz: Eigentümer: im Besitz Künstler:in

Permalink: https://www.werkdatenbank.de/documents/obj/wdb_00013513
Bildrechte: © Schettler, Peter
Inhaber:in der Rechte an der Abbildung: Schettler, Peter, RV-FZ-PA

Schettler, Peter
Blick auf Gebirge

2001

Gemälde, Malerei
Aquarellfarbe
Aquarell

46 x 65 cm

Werkverzeichnisnummer: **2001007**
Provenienz: Eigentümer: im Besitz Künstler:in

Permalink: https://www.werkdatenbank.de/documents/obj/wdb_00013514
Bildrechte: © Schettler, Peter
Inhaber:in der Rechte an der Abbildung: Schettler, Peter, RV-FZ-PA

Schettler, Peter
Im Schloßpark (I)

2001

Gemälde, Malerei
Aquarellfarbe, Karton
Aquarell

51 x 70 cm

Werkverzeichnisnummer: **2001008**
Provenienz: Eigentümer: im Besitz Künstler:in

Permalink: https://www.werkdatenbank.de/documents/obj/wdb_00013515
Bildrechte: © Schettler, Peter
Inhaber:in der Rechte an der Abbildung: Schettler, Peter, RV-FZ-PA

Schettler, Peter
Alte Kantine VII

2001

Gemälde, Malerei
Acrylfarbe, Karton
Acrylmalerei

50,3 x 64 cm

Werkverzeichnisnummer: **2001009**
Provenienz: Eigentümer: im Besitz Künstler:in

Permalink: https://www.werkdatenbank.de/documents/obj/wdb_00005548
Bildrechte: © Schettler, Peter
Inhaber:in der Rechte an der Abbildung: Schettler, Peter, RV-FZ-PA

Schettler, Peter
Oktobertag

2003

Gemälde, Malerei
Ölfarbe, Leinwand
Ölmalerei
Öl und Alkyd auf Leinwand
68 x 92,5 cm

Werkverzeichnisnummer: **2003001**

Permalink: https://www.werkdatenbank.de/documents/obj/wdb_00005549
Bildrechte: © Schettler, Peter
Inhaber:in der Rechte an der Abbildung: Schettler, Peter, RV-FZ-PA

Schettler, Peter
Landstraße im Herbst

2003

Gemälde, Malerei
Ölfarbe
Ölmalerei
Öl auf Leinwand
65 x 100 cm

Werkverzeichnisnummer: **2003002**
Provenienz: :

Permalink: https://www.werkdatenbank.de/documents/obj/wdb_00005550
Bildrechte: © Schettler, Peter
Inhaber:in der Rechte an der Abbildung: Schettler, Peter, RV-FZ-PA

Schettler, Peter
Feldweg im Sommer

2003

Gemälde, Malerei
Ölfarbe
Ölmalerei
Öl auf Leinwand
60 x 80 cm

Werkverzeichnisnummer: **2003003**

Permalink: https://www.werkdatenbank.de/documents/obj/wdb_00005551
Bildrechte: © Schettler, Peter
Inhaber:in der Rechte an der Abbildung: Schettler, Peter, RV-FZ-PA

Schettler, Peter
Winterabend

2003

Gemälde, Malerei
Ölfarbe
Ölmalerei
Öl auf Leinwand
50 x 65 cm

Werkverzeichnisnummer: **2003004**

Permalink: https://www.werkdatenbank.de/documents/obj/wdb_00005552
Bildrechte: © Schettler, Peter
Inhaber:in der Rechte an der Abbildung: Schettler, Peter, RV-FZ-PA

Schettler, Peter
Herbstlandschaft

2003

Gemälde, Malerei
Ölfarbe
Ölmalerei
Öl auf Leinwand
66 x 90 cm

Werkverzeichnisnummer: **2003005**

Permalink: https://www.werkdatenbank.de/documents/obj/wdb_00005553
Bildrechte: © Schettler, Peter
Inhaber:in der Rechte an der Abbildung: Schettler, Peter, RV-FZ-PA

Schettler, Peter
Weg zur Mühle

2003

Gemälde, Malerei
Ölfarbe
Ölmalerei
Öl auf Leinwand
68 x 85 cm

Werkverzeichnisnummer: **2003006**

Permalink: https://www.werkdatenbank.de/documents/obj/wdb_00005554
Bildrechte: © Schettler, Peter
Inhaber:in der Rechte an der Abbildung: Schettler, Peter, RV-FZ-PA

Schettler, Peter
Auf Usedom

2003

Gemälde, Malerei
Ölfarbe
Ölmalerei
Öl auf Leinwand
45 x 60 cm

Werkverzeichnisnummer: **2003007**

Permalink: https://www.werkdatenbank.de/documents/obj/wdb_00005555
Bildrechte: © Schettler, Peter
Inhaber:in der Rechte an der Abbildung: Schettler, Peter, RV-FZ-PA

Schettler, Peter
Wintertag

2003

Gemälde, Malerei
Ölfarbe, Holzfaserplatte
Ölmalerei
Öl auf Holzfaser
52 x 73 cm

Werkverzeichnisnummer: **2003008**

Permalink: https://www.werkdatenbank.de/documents/obj/wdb_00005556
Bildrechte: © Schettler, Peter
Inhaber:in der Rechte an der Abbildung: Schettler, Peter, RV-FZ-PA

Schettler, Peter
Stilleben mit Weinflasche

2003

Gemälde, Malerei
Ölfarbe, Holzfaserplatte
Ölmalerei
Öl auf Holzfaser
47 x 32,4 cm

Werkverzeichnisnummer: **2003009**

Permalink: https://www.werkdatenbank.de/documents/obj/wdb_00005557
Bildrechte: © Schettler, Peter
Inhaber:in der Rechte an der Abbildung: Schettler, Peter, RV-FZ-PA

Schettler, Peter
Stillleben mit Krug

2003

Gemälde, Malerei
Ölfarbe, Holzfaserplatte
Ölmalerei
Öl auf Holzfaser
45,6 x 26 cm

Werkverzeichnisnummer: **2003010**

Permalink: https://www.werkdatenbank.de/documents/obj/wdb_00005654
Bildrechte: © Schettler, Peter
Inhaber:in der Rechte an der Abbildung: Schettler, Peter, RV-FZ-PA

Schettler, Peter
Vorstadt im Sommer

2003

Gemälde, Malerei
Leinwand, Ölfarbe
Ölmalerei
Öl und Alkyd auf Leinwand
90 x 110 cm

Werkverzeichnisnummer: **2003011**
Provenienz: Eigentümer: im Besitz Künstler:in

Permalink: https://www.werkdatenbank.de/documents/obj/wdb_00005558
Bildrechte: © Schettler, Peter
Inhaber:in der Rechte an der Abbildung: Schettler, Peter, RV-FZ-PA

Schettler, Peter
Teichlandschaft im Winter (II)

2005

Gemälde, Malerei
Leinwand
Alkyd auf Leinwand
85 x 125 cm

Werkverzeichnisnummer: **2005001**

Permalink: https://www.werkdatenbank.de/documents/obj/wdb_00005559
Bildrechte: © Schettler, Peter
Inhaber:in der Rechte an der Abbildung: Schettler, Peter, RV-FZ-PA

Schettler, Peter
Teichlandschaft im Winter (III)

2005

Gemälde, Malerei
Leinwand
Alkyd auf Leinwand
100 x 150 cm

Werkverzeichnisnummer: **2005002**

Permalink: https://www.werkdatenbank.de/documents/obj/wdb_00005560
Bildrechte: © Schettler, Peter
Inhaber:in der Rechte an der Abbildung: Schettler, Peter, RV-FZ-PA

Schettler, Peter
Aufziehendes Gewitter

2005

Gemälde, Malerei
Leinwand, Ölfarbe
Ölmalerei
Öl und Alkyd auf Leinwand
90 x 130 cm

Werkverzeichnisnummer: **2005003**

Permalink: https://www.werkdatenbank.de/documents/obj/wdb_00005561
Bildrechte: © Schettler, Peter
Inhaber:in der Rechte an der Abbildung: Schettler, Peter, RV-FZ-PA

Schettler, Peter
Winterabend

2006

Gemälde, Malerei
Holz
Alkyd auf Holzfaser
52 x 70 cm

Werkverzeichnisnummer: **2006001**

Permalink: https://www.werkdatenbank.de/documents/obj/wdb_00005562
Bildrechte: © Schettler, Peter
Inhaber:in der Rechte an der Abbildung: Schettler, Peter, RV-FZ-PA

Schettler, Peter
Abendlicher See mit Bergkette

2007

Gemälde, Malerei
Leinwand, Ölfarbe
Ölmalerei
Öl auf Leinwand
110 x 150 cm

Werkverzeichnisnummer: **2007001**

Provenienz: Eigentümer: im Besitz Künstler:in

Permalink: https://www.werkdatenbank.de/documents/obj/wdb_00005563
Bildrechte: © Schettler, Peter
Inhaber:in der Rechte an der Abbildung: Schettler, Peter, RV-FZ-PA

Schettler, Peter
Seelandschaft mit Gewitterhimmel

2007

Gemälde, Malerei
Leinwand, Ölfarbe
Ölmalerei
Öl auf Leinwand
100 x 130 cm

Werkverzeichnisnummer: **2007002**

Permalink: https://www.werkdatenbank.de/documents/obj/wdb_00005564
Bildrechte: © Schettler, Peter
Inhaber:in der Rechte an der Abbildung: Schettler, Peter, RV-FZ-PA

Schettler, Peter
Stiller See (II)

2008

Gemälde, Malerei
Leinwand, Ölfarbe
Ölmalerei
Öl auf Leinwand
120 x 180 cm

Werkverzeichnisnummer: **2008001**

Permalink: https://www.werkdatenbank.de/documents/obj/wdb_00005565
Bildrechte: © Schettler, Peter
Inhaber:in der Rechte an der Abbildung: Schettler, Peter, RV-FZ-PA

Schettler, Peter
Blumenstilleben

2008

Gemälde, Malerei
Holz, Ölfarbe
Ölmalerei
Öl auf Holzfaser
58 x 43 cm

Werkverzeichnisnummer: **2008002**

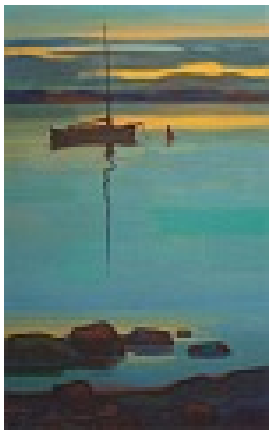

Permalink: https://www.werkdatenbank.de/documents/obj/wdb_00005566
Bildrechte: © Schettler, Peter
Inhaber:in der Rechte an der Abbildung: Schettler, Peter, RV-FZ-PA

Schettler, Peter
Stiller Abend

2008

Gemälde, Malerei
Leinwand, Ölfarbe
Ölmalerei
Öl auf Leinwand

Werkverzeichnisnummer: **2008003**

Permalink: https://www.werkdatenbank.de/documents/obj/wdb_00006071
Bildrechte: © Schettler, Peter
Inhaber:in der Rechte an der Abbildung: Schettler, Peter, RV-FZ-PA

Schettler, Peter
Mond über den Bergen

2008

Gemälde, Malerei
Leinwand, Ölfarbe
Ölmalerei
Öl auf Leinwand
90 x 124 cm

Werkverzeichnisnummer: **2008004**
Provenienz: Eigentümer: im Besitz Künstler:in

Permalink: https://www.werkdatenbank.de/documents/obj/wdb_00007327
Bildrechte: © Schettler, Peter
Inhaber:in der Rechte an der Abbildung: Schettler, Peter, RV-FZ-PA

Schettler, Peter
Stiller See (III)

2008

Gemälde, Malerei
Aquarellfarbe
Aquarell
62,2 x 93,8 cm

Werkverzeichnisnummer: **2008005**

Permalink: https://www.werkdatenbank.de/documents/obj/wdb_00007328
Bildrechte: © Schettler, Peter
Inhaber:in der Rechte an der Abbildung: Schettler, Peter, RV-FZ-PA

Schettler, Peter
Nordsee (I)

2008

Gemälde, Malerei
Aquarellfarbe
Aquarell
55,5 x 76 cm

Werkverzeichnisnummer: **2008006**

Permalink: https://www.werkdatenbank.de/documents/obj/wdb_00007329
Bildrechte: © Schettler, Peter
Inhaber:in der Rechte an der Abbildung: Schettler, Peter, RV-FZ-PA

Schettler, Peter
Nordsee (II)

2008

Gemälde, Malerei
Aquarellfarbe
Aquarell
55 x 76 cm

Werkverzeichnisnummer: **2008007**

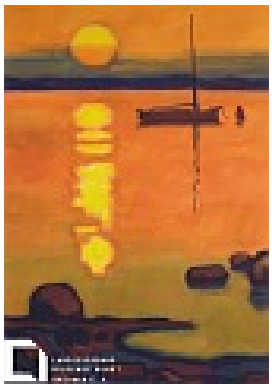

Permalink: https://www.werkdatenbank.de/documents/obj/wdb_00007330
Bildrechte: © Schettler, Peter
Inhaber:in der Rechte an der Abbildung: Schettler, Peter, RV-FZ-PA

Schettler, Peter
Am Achterwasser (II)

2008

Gemälde, Malerei
Aquarellfarbe
Aquarell

83 x 57,5 cm

Werkverzeichnisnummer: **2008008**
Provenienz: :

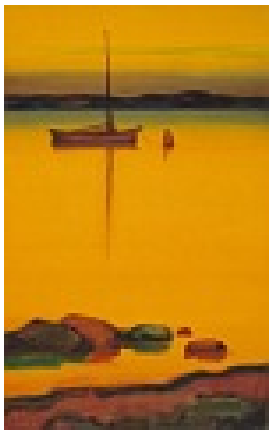

Permalink: https://www.werkdatenbank.de/documents/obj/wdb_00007331
Bildrechte: © Schettler, Peter
Inhaber:in der Rechte an der Abbildung: Schettler, Peter, RV-FZ-PA

Schettler, Peter
Stiller Abend (VI)

2008

Gemälde, Malerei
Aquarellfarbe
Aquarell

88 x 54,3 cm

Werkverzeichnisnummer: **2008009**

Permalink: https://www.werkdatenbank.de/documents/obj/wdb_00007332
Bildrechte: © Schettler, Peter
Inhaber:in der Rechte an der Abbildung: Schettler, Peter, RV-FZ-PA

Schettler, Peter
Oktobertag

2008

Gemälde, Malerei
Aquarellfarbe
Aquarell

45 x 65 cm

Werkverzeichnisnummer: **2008010**

Permalink: https://www.werkdatenbank.de/documents/obj/wdb_00007333
Bildrechte: © Schettler, Peter
Inhaber:in der Rechte an der Abbildung: Schettler, Peter, RV-FZ-PA

Schettler, Peter
Fischerboot auf ruhiger See

2008

Gemälde, Malerei
Aquarellfarbe
Aquarell

53,3 x 86,8 cm

Werkverzeichnisnummer: **2008011**
Provenienz: Eigentümer: im Besitz Künstler:in

Permalink: https://www.werkdatenbank.de/documents/obj/wdb_00005567
Bildrechte: © Schettler, Peter
Inhaber:in der Rechte an der Abbildung: Schettler, Peter, RV-FZ-PA

Schettler, Peter
Küstenlandschaft (1)

2009

Gemälde, Malerei
Leinwand, Ölfarbe
Ölmalerei
Öl auf Leinwand
41 x 46,5 cm (Bildmaß)

Werkverzeichnisnummer: **2009001**
Provenienz: Eigentümer: Privatsammlung

Permalink: https://www.werkdatenbank.de/documents/obj/wdb_00007334
Bildrechte: © Schettler, Peter
Inhaber:in der Rechte an der Abbildung: Schettler, Peter, RV-FZ-PA

Schettler, Peter
Küstenlandschaft (2)

2009

Gemälde, Malerei
Aquarellfarbe
Aquarell

35,5 x 48,8 cm (Bildmaß)

Werkverzeichnisnummer: **2009002**
Provenienz: Eigentümer: Privatsammlung

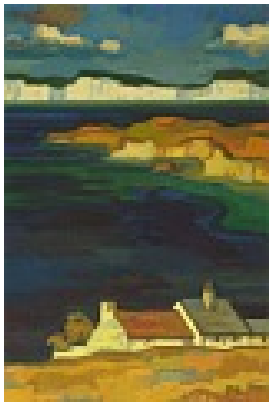

Permalink: https://www.werkdatenbank.de/documents/obj/wdb_00005568
Bildrechte: © Schettler, Peter
Inhaber:in der Rechte an der Abbildung: Schettler, Peter, RV-FZ-PA

Schettler, Peter
Küstenlandschaft mit Gehöft

2010

Gemälde, Malerei
Leinwand, Ölfarbe
Ölmalerei
Öl auf Leinwand
87,5 x 58 cm

Werkverzeichnisnummer: **2010001**
Provenienz: Eigentümer: im Besitz Künstler:in

Permalink: https://www.werkdatenbank.de/documents/obj/wdb_00005569
Bildrechte: © Schettler, Peter
Inhaber:in der Rechte an der Abbildung: Schettler, Peter, RV-FZ-PA

Schettler, Peter
Boote in der Bucht

2012

Gemälde, Malerei
Leinwand, Ölfarbe
Ölmalerei
Öl auf Leinwand
130 x 140 cm

Werkverzeichnisnummer: **2012001**
Provenienz: Eigentümer: im Besitz Künstler:in

Permalink: https://www.werkdatenbank.de/documents/obj/wdb_00005570
Bildrechte: © Schettler, Peter
Inhaber:in der Rechte an der Abbildung: Schettler, Peter, RV-FZ-PA

Schettler, Peter
Abendliche Landschaft mit Mond

2012

Gemälde, Malerei
Leinwand, Ölfarbe
Ölmalerei
Öl auf Leinwand
50 x 65 cm

Werkverzeichnisnummer: **2012002**
Provenienz: Eigentümer: im Besitz Künstler:in

Permalink: https://www.werkdatenbank.de/documents/obj/wdb_00005571
Bildrechte: © Schettler, Peter
Inhaber:in der Rechte an der Abbildung: Schettler, Peter, RV-FZ-PA

Schettler, Peter
Steiniges Ufer mit Brandung

2012

Gemälde, Malerei
Leinwand, Ölfarbe
Ölmalerei
Öl auf Leinwand
114 x 160 cm

Werkverzeichnisnummer: **2012003**
Provenienz: Eigentümer: im Besitz Künstler:in

Permalink: https://www.werkdatenbank.de/documents/obj/wdb_00005572
Bildrechte: © Schettler, Peter
Inhaber:in der Rechte an der Abbildung: Schettler, Peter, RV-FZ-PA

Schettler, Peter
Abendsonne (1)

2012

Gemälde, Malerei
Leinwand, Ölfarbe
Ölmalerei
Öl auf Leinwand
110 x 140 cm (Bildmaß)

Werkverzeichnisnummer: **2012004**
Provenienz: Eigentümer: im Besitz Erb:innen

Permalink: https://www.werkdatenbank.de/documents/obj/wdb_00005573
Bildrechte: © Schettler, Peter
Inhaber:in der Rechte an der Abbildung: Schettler, Peter, RV-FZ-PA

Schettler, Peter
Boote in der Bucht (2)

2012

Gemälde, Malerei
Leinwand, Ölfarbe
Ölmalerei
Öl auf Leinwand
130 x 170 cm

Werkverzeichnisnummer: **2012005**
Provenienz: Eigentümer: im Besitz Künstler:in

Permalink: https://www.werkdatenbank.de/documents/obj/wdb_00005574
Bildrechte: © Schettler, Peter
Inhaber:in der Rechte an der Abbildung: Schettler, Peter, RV-FZ-PA

Schettler, Peter
Abendsonne (2)

2013

Gemälde, Malerei
Leinwand, Ölfarbe
Ölmalerei
Öl auf Leinwand
90 x 120 cm

Werkverzeichnisnummer: **2013001**
Provenienz: Eigentümer: im Besitz Künstler:in

Permalink: https://www.werkdatenbank.de/documents/obj/wdb_00005575
Bildrechte: © Schettler, Peter
Inhaber:in der Rechte an der Abbildung: Schettler, Peter, RV-FZ-PA

Schettler, Peter
Küstenlandschaft (3)

2013

Gemälde, Malerei
Leinwand, Ölfarbe
Ölmalerei
Öl auf Leinwand
110 x 150 cm

Werkverzeichnisnummer: **2013002**
Provenienz: Eigentümer: im Besitz Künstler:in

Permalink: https://www.werkdatenbank.de/documents/obj/wdb_00005576
Bildrechte: © Schettler, Peter
Inhaber:in der Rechte an der Abbildung: Schettler, Peter, RV-FZ-PA

Schettler, Peter
Nordsee

2013

Gemälde, Malerei
Leinwand, Ölfarbe
Ölmalerei
Öl auf Leinwand
120 x 170 cm

Werkverzeichnisnummer: **2013003**
Provenienz: Eigentümer: im Besitz Künstler:in

Permalink: https://www.werkdatenbank.de/documents/obj/wdb_00005655
Bildrechte: © Schettler, Peter
Inhaber:in der Rechte an der Abbildung: Schettler, Peter, RV-FZ-PA

Schettler, Peter
Herbstliche Landschaft mit Bauerngehöft

2013

Gemälde, Malerei
Leinwand, Ölfarbe
Ölmalerei
Öl auf Leinwand
130 x 150 cm

Werkverzeichnisnummer: **2013004**
Provenienz: Eigentümer: im Besitz Künstler:in

Permalink: https://www.werkdatenbank.de/documents/obj/wdb_00007335
Bildrechte: © Schettler, Peter
Inhaber:in der Rechte an der Abbildung: Schettler, Peter, RV-FZ-PA

Schettler, Peter
Oktobertag (3)

2013

Gemälde, Malerei
Aquarellfarbe

45 x 65 cm

Werkverzeichnisnummer: **2013005**
Provenienz: Eigentümer: im Besitz Künstler:in

Permalink: https://www.werkdatenbank.de/documents/obj/wdb_00007336
Bildrechte: © Schettler, Peter
Inhaber:in der Rechte an der Abbildung: Schettler, Peter, RV-FZ-PA

Schettler, Peter
Mond über den Bergen (2)

2013

Gemälde, Malerei
Aquarellfarbe

44 x 64 cm

Werkverzeichnisnummer: **2013006**
Provenienz: Eigentümer: im Besitz Künstler:in

Permalink: https://www.werkdatenbank.de/documents/obj/wdb_00005667
Bildrechte: © Schettler, Peter
Inhaber:in der Rechte an der Abbildung: Schettler, Peter, RV-FZ-PA

Schettler, Peter
Kleines Segelboot

2013

Gemälde, Malerei
Leinwand, Ölfarbe
Ölmalerei
Öl auf Leinwand
40 x 55 cm

Werkverzeichnisnummer: **2013007**
Provenienz: Eigentümer: im Besitz Künstler:in

Permalink: https://www.werkdatenbank.de/documents/obj/wdb_00005656
Bildrechte: © Schettler, Peter
Inhaber:in der Rechte an der Abbildung: Schettler, Peter, RV-FZ-PA

Schettler, Peter
Abendliches Stillleben

2015

Gemälde, Malerei
Leinwand, Ölfarbe
Ölmalerei
Öl auf Leinwand
60 x 55 cm

Werkverzeichnisnummer: **2015001**
Provenienz: Eigentümer: im Besitz Künstler:in

Permalink: https://www.werkdatenbank.de/documents/obj/wdb_00005657
Bildrechte: © Schettler, Peter
Inhaber:in der Rechte an der Abbildung: Schettler, Peter, RV-FZ-PA

Schettler, Peter
Stilleben in Bodenkammer

2015

Gemälde, Malerei
Leinwand, Ölfarbe
Ölmalerei
Öl auf Leinwand
48 x 60 cm

Werkverzeichnisnummer: **2015002**
Provenienz: Eigentümer: im Besitz Künstler:in

Permalink: https://www.werkdatenbank.de/documents/obj/wdb_00005658
Bildrechte: © Schettler, Peter
Inhaber:in der Rechte an der Abbildung: Schettler, Peter, RV-FZ-PA

Schettler, Peter
Atelierstilleben

2015

Gemälde, Malerei
Leinwand, Ölfarbe
Ölmalerei
Öl auf Leinwand
90 x 66 cm

Werkverzeichnisnummer: **2015003**
Provenienz: Eigentümer: im Besitz Künstler:in

Permalink: https://www.werkdatenbank.de/documents/obj/wdb_00005659
Bildrechte: © Schettler, Peter
Inhaber:in der Rechte an der Abbildung: Schettler, Peter, RV-FZ-PA

Schettler, Peter
Bauernhaus im Schnee

2015

Gemälde, Malerei
Leinwand, Ölfarbe
Ölmalerei
Öl auf Leinwand
50 x 70 cm

Werkverzeichnisnummer: **2015004**
Provenienz: Eigentümer: im Besitz Künstler:in

Permalink: https://www.werkdatenbank.de/documents/obj/wdb_00005660
Bildrechte: © Schettler, Peter
Inhaber:in der Rechte an der Abbildung: Schettler, Peter, RV-FZ-PA

Schettler, Peter
Kleines Gehöft

2015

Gemälde, Malerei
Leinwand, Ölfarbe
Ölmalerei
Öl auf Leinwand
45 x 60 cm

Werkverzeichnisnummer: **2015005**
Provenienz: Eigentümer: im Besitz Künstler:in

Permalink: https://www.werkdatenbank.de/documents/obj/wdb_00005661
Bildrechte: © Schettler, Peter
Inhaber:in der Rechte an der Abbildung: Schettler, Peter, RV-FZ-PA

Schettler, Peter
Mondschein

2015

Gemälde, Malerei
Leinwand, Ölfarbe
Ölmalerei
Öl auf Leinwand
45 x 60 cm

Werkverzeichnisnummer: **2015006**

Permalink: https://www.werkdatenbank.de/documents/obj/wdb_00005662
Bildrechte: © Schettler, Peter
Inhaber:in der Rechte an der Abbildung: Schettler, Peter, RV-FZ-PA

Schettler, Peter
Sommerlandschaft mit Feldweg

2015

Gemälde, Malerei
Leinwand, Ölfarbe
Ölmalerei
Öl auf Leinwand
46 x 60 cm

Werkverzeichnisnummer: **2015007**

Permalink: https://www.werkdatenbank.de/documents/obj/wdb_00005663
Bildrechte: © Schettler, Peter
Inhaber:in der Rechte an der Abbildung: Schettler, Peter, RV-FZ-PA

Schettler, Peter
Motiv mit Feldweg und Bäumen

2015

Gemälde, Malerei
Leinwand, Ölfarbe
Ölmalerei
Öl auf Leinwand
68 x 57 cm

Werkverzeichnisnummer: **2015008**
Provenienz: Eigentümer: im Besitz Künstler:in

Permalink: https://www.werkdatenbank.de/documents/obj/wdb_00005664
Bildrechte: © Schettler, Peter
Inhaber:in der Rechte an der Abbildung: Schettler, Peter, RV-FZ-PA

Schettler, Peter
Landschaft auf Usedom

2015

Gemälde, Malerei
Leinwand, Ölfarbe
Ölmalerei
Öl auf Leinwand
50 x 65 cm

Werkverzeichnisnummer: **2015009**
Provenienz: Eigentümer: im Besitz Künstler:in

Permalink: https://www.werkdatenbank.de/documents/obj/wdb_00005665
Bildrechte: © Schettler, Peter
Inhaber:in der Rechte an der Abbildung: Schettler, Peter, RV-FZ-PA

Schettler, Peter
Ostsee (3)

2015

Gemälde, Malerei
Leinwand, Ölfarbe
Ölmalerei
Öl auf Leinwand
56 x 80 cm

Werkverzeichnisnummer: **2015010**
Provenienz: Eigentümer: im Besitz Künstler:in

Permalink: https://www.werkdatenbank.de/documents/obj/wdb_00005666
Bildrechte: © Schettler, Peter
Inhaber:in der Rechte an der Abbildung: Schettler, Peter, RV-FZ-PA

Schettler, Peter
Wolken über der See

2015

Gemälde, Malerei
Leinwand, Ölfarbe
Ölmalerei
Öl auf Leinwand
68 x 73 cm

Werkverzeichnisnummer: **2015011**

Permalink: https://www.werkdatenbank.de/documents/obj/wdb_00005973
Bildrechte: © Schettler, Peter
Inhaber:in der Rechte an der Abbildung: Schettler, Peter, RV-FZ-PA

Schettler, Peter
Dorfstraße (6)

2015

Gemälde, Malerei
Leinwand, Ölfarbe
Ölmalerei
Öl auf Leinwand
60 x 70 cm

Werkverzeichnisnummer: **2015013**

Permalink: https://www.werkdatenbank.de/documents/obj/wdb_00005974
Bildrechte: © Schettler, Peter
Inhaber:in der Rechte an der Abbildung: Schettler, Peter, RV-FZ-PA

Schettler, Peter
Dorfstraße im Winter

2015

Gemälde, Malerei
Leinwand, Ölfarbe
Ölmalerei
Öl auf Leinwand
60 x 90 cm

Werkverzeichnisnummer: **2015014**

Permalink: https://www.werkdatenbank.de/documents/obj/wdb_00005975
Bildrechte: © Schettler, Peter
Inhaber:in der Rechte an der Abbildung: Schettler, Peter, RV-FZ-PA

Schettler, Peter
Kleine Teichlandschaft im Winter

2015

Gemälde, Malerei
Leinwand, Ölfarbe
Ölmalerei
Öl auf Leinwand
60 x 60 cm

Werkverzeichnisnummer: **2015015**

Permalink: https://www.werkdatenbank.de/documents/obj/wdb_00005976
Bildrechte: © Schettler, Peter
Inhaber:in der Rechte an der Abbildung: Schettler, Peter, RV-FZ-PA

Schettler, Peter
Komposition mit Gefäßen

2015

Gemälde, Malerei
Leinwand, Ölfarbe
Ölmalerei
Öl auf Leinwand
140 x 70 cm

Werkverzeichnisnummer: **2015016**
Provenienz: Eigentümer: im Besitz Künstler:in

Permalink: https://www.werkdatenbank.de/documents/obj/wdb_00013508
Bildrechte: © Schettler, Peter
Inhaber:in der Rechte an der Abbildung: Schettler, Peter, RV-FZ-PA

Schettler, Peter
Im Mittelgebirge

2018

Gemälde, Malerei
Aquarellfarbe, Karton
Aquarell
35 x 42 cm

Werkverzeichnisnummer: **2018001**
Provenienz: Eigentümer: im Besitz Künstler:in

Permalink: https://www.werkdatenbank.de/documents/obj/wdb_00013516
Bildrechte: © Schettler, Peter
Inhaber:in der Rechte an der Abbildung: Schettler, Peter, RV-FZ-PA

Schettler, Peter
Sommertag (II)

2018

Gemälde, Malerei
Aquarellfarbe, Karton
Aquarell
24,5 x 35 cm

Werkverzeichnisnummer: **2018002**
Provenienz: Eigentümer: im Besitz Künstler:in

Permalink: https://www.werkdatenbank.de/documents/obj/wdb_00013517
Bildrechte: © Schettler, Peter
Inhaber:in der Rechte an der Abbildung: Schettler, Peter, RV-FZ-PA

Schettler, Peter
Baumstudie

2018

Gemälde, Malerei
Aquarellfarbe, Karton
Aquarell

41 x 30 cm

Werkverzeichnisnummer: **2018003**
Provenienz: Eigentümer: im Besitz Künstler:in

Permalink: https://www.werkdatenbank.de/documents/obj/wdb_00013518
Bildrechte: © Schettler, Peter
Inhaber:in der Rechte an der Abbildung: Schettler, Peter, RV-FZ-PA

Schettler, Peter
Abend am Teich (II)

2018

Gemälde, Malerei
Aquarellfarbe, Karton
Aquarell

41 x 35 cm

Werkverzeichnisnummer: **2018004**
Provenienz: Eigentümer: im Besitz Künstler:in

Permalink: https://www.werkdatenbank.de/documents/obj/wdb_00013519
Bildrechte: © Schettler, Peter
Inhaber:in der Rechte an der Abbildung: Schettler, Peter, RV-FZ-PA

Schettler, Peter
Stillleben mit Krug (VI)

2018

Gemälde, Malerei
Aquarellfarbe, Karton
Aquarell

45 x 36 cm

Werkverzeichnisnummer: **2018005**
Provenienz: Eigentümer: im Besitz Künstler:in

Permalink: https://www.werkdatenbank.de/documents/obj/wdb_00013520
Bildrechte: © Schettler, Peter
Inhaber:in der Rechte an der Abbildung: Schettler, Peter, RV-FZ-PA

Schettler, Peter
Segelboot auf bewegter See (II)

2018

Gemälde, Malerei
Aquarellfarbe, Karton
Aquarell

32 x 44 cm

Werkverzeichnisnummer: **2018006**
Provenienz: Eigentümer: im Besitz Künstler:in

Permalink: https://www.werkdatenbank.de/documents/obj/wdb_00013521
Bildrechte: © Schettler, Peter
Inhaber:in der Rechte an der Abbildung: Schettler, Peter, RV-FZ-PA

Schettler, Peter
Vorstadt

2018

Gemälde, Malerei
Aquarellfarbe
Aquarell

37 x 42 cm

Werkverzeichnisnummer: **2018007**
Provenienz: Eigentümer: im Besitz Künstler:in

Permalink: https://www.werkdatenbank.de/documents/obj/wdb_00013522
Bildrechte: © Schettler, Peter
Inhaber:in der Rechte an der Abbildung: Schettler, Peter, RV-FZ-PA

Schettler, Peter
Auf Usedom (II)

2018

Gemälde, Malerei
Aquarellfarbe, Karton
Aquarell

38 x 50 cm

Werkverzeichnisnummer: **2018007**
Provenienz: Eigentümer: im Besitz Künstler:in

Permalink: https://www.werkdatenbank.de/documents/obj/wdb_00013523
Bildrechte: © Schettler, Peter
Inhaber:in der Rechte an der Abbildung: Schettler, Peter, RV-FZ-PA

Schettler, Peter
Landschaft mit Baum (IV)

2018

Gemälde, Malerei
Aquarellfarbe, Karton
Aquarell

42 x 57 cm

Werkverzeichnisnummer: **2018008**
Provenienz: Eigentümer: im Besitz Künstler:in

Permalink: https://www.werkdatenbank.de/documents/obj/wdb_00013524
Bildrechte: © Schettler, Peter
Inhaber:in der Rechte an der Abbildung: Schettler, Peter, RV-FZ-PA

Schettler, Peter
Feldweg und Sonne

2018

Gemälde, Malerei
Aquarellfarbe, Karton
Aquarell

40 x 51 cm

Werkverzeichnisnummer: **2018009**
Provenienz: Eigentümer: im Besitz Künstler:in

Permalink: https://www.werkdatenbank.de/documents/obj/wdb_00013525
Bildrechte: © Schettler, Peter
Inhaber:in der Rechte an der Abbildung: Schettler, Peter, RV-FZ-PA

Schettler, Peter
Herbstlicher See (II)

2018

Gemälde, Malerei
Aquarellfarbe, Karton
Aquarell

43,5 x 55,8 cm

Werkverzeichnisnummer: **2018010**
Provenienz: Eigentümer: im Besitz Künstler:in

Permalink: https://www.werkdatenbank.de/documents/obj/wdb_00013526
Bildrechte: © Schettler, Peter
Inhaber:in der Rechte an der Abbildung: Schettler, Peter, RV-FZ-PA

Schettler, Peter
Sonne hinter Wolken (I)

2018

Gemälde, Malerei
Aquarellfarbe, Karton
Aquarell

40 x 51 cm

Werkverzeichnisnummer: **2018011**
Provenienz: Eigentümer: im Besitz Künstler:in

Permalink: https://www.werkdatenbank.de/documents/obj/wdb_00013527
Bildrechte: © Schettler, Peter
Inhaber:in der Rechte an der Abbildung: Schettler, Peter, RV-FZ-PA

Schettler, Peter
Weg durch Kornfelder (II)

2018

Gemälde, Malerei
Aquarellfarbe
Aquarell

45 x 56 cm

Werkverzeichnisnummer: **2018012**
Provenienz: Eigentümer: im Besitz Künstler:in

Permalink: https://www.werkdatenbank.de/documents/obj/wdb_00013528
Bildrechte: © Schettler, Peter
Inhaber:in der Rechte an der Abbildung: Schettler, Peter, RV-FZ-PA

Schettler, Peter
Winterabend (VI)

2018

Gemälde, Malerei
Aquarellfarbe
Aquarell

45 x 60 cm

Werkverzeichnisnummer: **2018013**
Provenienz: Eigentümer: im Besitz Künstler:in

Permalink: https://www.werkdatenbank.de/documents/obj/wdb_00013529
Bildrechte: © Schettler, Peter
Inhaber:in der Rechte an der Abbildung: Schettler, Peter, RV-FZ-PA

Schettler, Peter
Ansteigender Weg (III)

2018

Gemälde, Malerei
Aquarellfarbe, Karton
Aquarell

45 x 60 cm

Werkverzeichnisnummer: **2018014**
Provenienz: Eigentümer: im Besitz Künstler:in

Permalink: https://www.werkdatenbank.de/documents/obj/wdb_00013530
Bildrechte: © Schettler, Peter
Inhaber:in der Rechte an der Abbildung: Unbekannte KünstlerIn, RV-FZ-PA

Schettler, Peter
Alte Kantine (V)

2018

Gemälde, Malerei
Aquarellfarbe, Karton
Aquarell

45 x 53 cm

Werkverzeichnisnummer: **2018015**
Provenienz: Eigentümer: im Besitz Künstler:in

Permalink: https://www.werkdatenbank.de/documents/obj/wdb_00013531
Bildrechte: © Schettler, Peter
Inhaber:in der Rechte an der Abbildung: Schettler, Peter, RV-FZ-PA

Schettler, Peter
Abend am See

2018

Gemälde, Malerei
Aquarellfarbe, Karton
Aquarell

44 x 66 cm

Werkverzeichnisnummer: **2018016**
Provenienz: Eigentümer: im Besitz Künstler:in

Permalink: https://www.werkdatenbank.de/documents/obj/wdb_00013532
Bildrechte: © Schettler, Peter
Inhaber:in der Rechte an der Abbildung: Schettler, Peter, RV-FZ-PA

Schettler, Peter
An der Havel

2018

Gemälde, Malerei
Aquarellfarbe, Karton
Aquarell

51 x 62 cm

Werkverzeichnisnummer: **2018017**
Provenienz: Eigentümer: im Besitz Künstler:in

Permalink: https://www.werkdatenbank.de/documents/obj/wdb_00013533
Bildrechte: © Schettler, Peter
Inhaber:in der Rechte an der Abbildung: Schettler, Peter, RV-FZ-PA

Schettler, Peter
Segelboot (IV)

2018

Gemälde, Malerei
Aquarellfarbe, Karton
Aquarell

51 x 67 cm

Werkverzeichnisnummer: **2018018**
Provenienz: Eigentümer: im Besitz Künstler:in

Permalink: https://www.werkdatenbank.de/documents/obj/wdb_00013534
Bildrechte: © Schettler, Peter
Inhaber:in der Rechte an der Abbildung: Schettler, Peter, RV-FZ-PA

Schettler, Peter
Ansteigender Weg (I)

2018

Gemälde, Malerei
Aquarellfarbe, Karton
Aquarell

51,3 x 65,2 cm

Werkverzeichnisnummer: **2018019**
Provenienz: Eigentümer: im Besitz Künstler:in

Permalink: https://www.werkdatenbank.de/documents/obj/wdb_00013536
Bildrechte: © Schettler, Peter
Inhaber:in der Rechte an der Abbildung: Schettler, Peter, RV-FZ-PA

Schettler, Peter
Herbststimmung

2018

Gemälde, Malerei
Aquarellfarbe
Aquarell

51 x 70 cm

Werkverzeichnisnummer: **2018020**
Provenienz: Eigentümer: im Besitz Künstler:in

Permalink: https://www.werkdatenbank.de/documents/obj/wdb_00013610
Bildrechte: © Schettler, Peter
Inhaber:in der Rechte an der Abbildung: Schettler, Peter, RV-FZ-PA

Schettler, Peter
Steilufer (I)

2018

Gemälde, Malerei
Aquarellfarbe
Aquarell

52,5 x 55,5 cm

Werkverzeichnisnummer: **2018021**
Provenienz: Eigentümer: im Besitz Künstler:in

Permalink: https://www.werkdatenbank.de/documents/obj/wdb_00013611
Bildrechte: © Schettler, Peter
Inhaber:in der Rechte an der Abbildung: Schettler, Peter, RV-FZ-PA

Schettler, Peter
Abend am See (II)

2018

Gemälde, Malerei
Aquarellfarbe
Aquarell

45,5 x 58,5 cm

Werkverzeichnisnummer: **2018022**
Provenienz: Eigentümer: im Besitz Künstler:in

Permalink: https://www.werkdatenbank.de/documents/obj/wdb_00013612
Bildrechte: © Schettler, Peter
Inhaber:in der Rechte an der Abbildung: Schettler, Peter, RV-FZ-PA

Schettler, Peter
Blick in's Erzgebirge

2018

Gemälde, Malerei
Aquarellfarbe
Aquarell

51 x 56 cm

Werkverzeichnisnummer: **2018023**
Provenienz: Eigentümer: im Besitz Künstler:in

Permalink: https://www.werkdatenbank.de/documents/obj/wdb_00013613
Bildrechte: © Schettler, Peter
Inhaber:in der Rechte an der Abbildung: Schettler, Peter, RV-FZ-PA

Schettler, Peter
Abendstimmung

2018

Gemälde, Malerei
Aquarellfarbe
Aquarell

52 x 63 cm

Werkverzeichnisnummer: **2018024**
Provenienz: Eigentümer: im Besitz Künstler:in

Permalink: https://www.werkdatenbank.de/documents/obj/wdb_00013614
Bildrechte: © Schettler, Peter
Inhaber:in der Rechte an der Abbildung: Schettler, Peter, RV-FZ-PA

Schettler, Peter
Leicht bewegte See mit Segelboot

2018

Gemälde, Malerei
Aquarellfarbe
Aquarell

45 x 71 cm

Werkverzeichnisnummer: **2018025**
Provenienz: Eigentümer: im Besitz Künstler:in

Permalink: https://www.werkdatenbank.de/documents/obj/wdb_00013615
Bildrechte: © Schettler, Peter
Inhaber:in der Rechte an der Abbildung: Schettler, Peter, RV-FZ-PA

Schettler, Peter
Segelboot (III)

2018

Gemälde, Malerei
Aquarellfarbe
Aquarell

51,5 x 67 cm

Werkverzeichnisnummer: **2018026**
Provenienz: Eigentümer: im Besitz Künstler:in

Permalink: https://www.werkdatenbank.de/documents/obj/wdb_00013616
Bildrechte: © Schettler, Peter
Inhaber:in der Rechte an der Abbildung: Schettler, Peter, RV-FZ-PA

Schettler, Peter
Segelboot auf beruhigtem Meer

2018

Gemälde, Malerei
Aquarellfarbe
Aquarell

51,5 x 71,5 cm

Werkverzeichnisnummer: **2018027**
Provenienz: Eigentümer: im Besitz Künstler:in

Permalink: https://www.werkdatenbank.de/documents/obj/wdb_00013617
Bildrechte: © Schettler, Peter
Inhaber:in der Rechte an der Abbildung: Schettler, Peter, RV-FZ-PA

Schettler, Peter
Steilufer (II)

2018

Gemälde, Malerei
Aquarellfarbe
Aquarell

73 x 46,5 cm

Werkverzeichnisnummer: **2018028**
Provenienz: Eigentümer: im Besitz Künstler:in

Permalink: https://www.werkdatenbank.de/documents/obj/wdb_00013618
Bildrechte: © Schettler, Peter
Inhaber:in der Rechte an der Abbildung: Schettler, Peter, RV-FZ-PA

Schettler, Peter
Boddenlandschaft mit zwei Booten

2018

Gemälde, Malerei
Aquarellfarbe
Aquarell

76 x 53 cm

Werkverzeichnisnummer: **2018029**
Provenienz: Eigentümer: im Besitz Künstler:in

Permalink: https://www.werkdatenbank.de/documents/obj/wdb_00013619
Bildrechte: © Schettler, Peter
Inhaber:in der Rechte an der Abbildung: Schettler, Peter, RV-FZ-PA

Schettler, Peter
Nordsee (3)

2018

Gemälde, Malerei
Aquarellfarbe
Aquarell

62 x 91 cm

Werkverzeichnisnummer: **2018030**
Provenienz: Eigentümer: im Besitz Künstler:in

Permalink: https://www.werkdatenbank.de/documents/obj/wdb_00013620
Bildrechte: © Schettler, Peter
Inhaber:in der Rechte an der Abbildung: Schettler, Peter, RV-FZ-PA

Schettler, Peter
Mondnacht im Winter

2018

Gemälde, Malerei
Aquarellfarbe
Aquarell

38 x 45 cm

Werkverzeichnisnummer: **2018031**
Provenienz: Eigentümer: im Besitz Künstler:in